

えがお

EGAO11

2010 November
Volume 15



- ♪コンニチハ〜、ワクチン〜♪
最近話題の子宮頸がんのお話・・・・・・・・・・・・・・・・月岡 美喜
- 超音波検査に力入れてます〜！
整いました〜！生理機能検査室・・・・・・・・山村 展央
- 宜しくお願いします
当院にも救急看護認定看護師が誕生しました・・・・・・・・宮谷 理恵
- お知らせ
外来診療担当医一覧

♪コンニチハ～、ワクチン～♪。

ハ～イ、皆さんこんにちは。婦人科のミキティこと月岡です。

最近、テレビや新聞で「子宮頸がんのワクチン」の話題、よく見ますよね。今回はそのワクチンや、子宮頸がんのおはなしをしたいと思います。

子宮頸がんとはなんですか？

子宮の頸部(入り口)にできるがんです。子宮頸がんは女性特有のがんのなかで、乳がんの次にかかりやすいがんです。日本では年間約 8000 人がこの病気にかかり、約 2400 人の方がこの病気で亡くなっています。特に「20～30 歳代の方がかかることが多くなってきている」ことが問題になっています。

初期では特に自覚症状がなく、不正出血、おりものの異常などの症状が出てきたときには進行がんとなっていることが多いです。

病気の子宮ちゃん

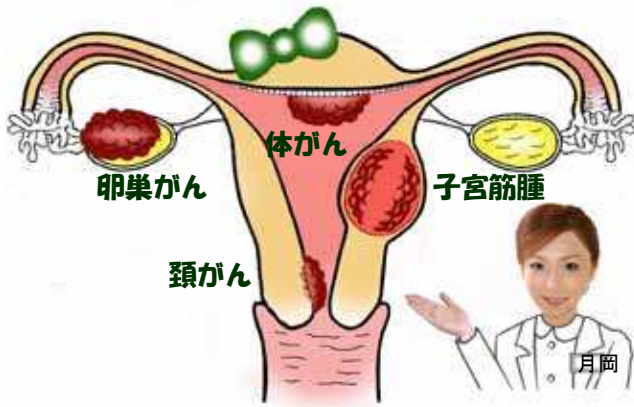

子宮頸がんの原因は何でしょうか？

ほとんどの子宮頸がんの原因はヒトパピローマウイルス(HPV)というウイルスの感染であることがわかってきています。

HPV はもともとごくありふれたウイルスで、性経験のある女性の約 80%が一度は感染したことがあると言われています(性病とは違いますよ)。ただ、感染をおこしても、風邪のように自然に治ってしまうことがほとんどですが、ごく一部は感染が持続して、数年から数十年の時間をかけてがんになっていきます。

だから定期的に子宮頸がんの検診をすれば、がんになる前を見つけることができる＝早期発見できるがんと言われているわけです。早期発見できれば、子宮を失わずにすみ、治療後に妊娠・出産も可能です。



産婦人科 月岡美喜

「小倉～生まれの～玄海育ち～、口も荒いが～気も荒い～♪」と言う、村田英雄大先生の歌で有名な北九州は小倉の出身です。

私は口も気も荒くありませんが、ちよっぴり姉御肌&もち肌です。

毎年バスのがん検診を受けているから安心？

いろいろな事情で、子宮がん検診を受けるために病院に行くことができない方たちのために、バスの検診車が皆さんの町を廻っています。

バスで検診を受ければ、子宮頸がんになっているか、なっていないかはわかります。ただ、惜しいことに、検診車ではエコー(超音波検査)ができないので、ほかの婦人科がん(子宮体がん、卵巣がん、卵管がんなど)の検診にはなりません。それだけは知っておいてくださいね。

昨年、日本でも子宮頸がんに対するワクチンが発売されました。

これは子宮頸がんの原因となる HPV の感染を予防するワクチンであって、今感染しているものを治すことはできません。だから、性経験を持つ前の小中学生にワクチンをうつ活動が各都道府県などで進められているのです。

子宮頸がんの罹患率と死亡率



もし、がんが進んでしまってから見つかった場合は、大洲・八幡浜地域にはその治療をできる病院はありません。遠い松山などの病院に数ヶ月入院して治療を受けないといけなくなります。ご自分やご家族の生活を守るためにも、定期検診を受けましょう！！



フルース・ウイルスですが、何か！

あの手この手でやっています

皆さん、こんにちは。今年の夏は異常な暑さで、検査室の機器もオーバーヒートの雨、あられ……。小さなエアコン数台ではどうにもならない室温を、患者様にご迷惑をかけてはならないという一心で、ドライアイスやら扇風機やら使えるものは何でも使い、あの手、この手&孫の手等を駆使し、どうにか乗り切る事ができました。

さて、相変わらずアホな前置きが長くなりましたが、昨今の検査事情は、医師不足も手伝ってか、生理検査、特に超音波の検査が増えております。

生理検査と言うと、心電図や肺活量の検査を思い浮かべますが、どの検査も患者様一人に検査技師一人が付かなければなりません。ここが検体検査(尿、血液、生化学)と大きく異なり、人手を要する検査なのです。

以前の当院生理検査は、あちこちに散在していたため、たくさんの検査がある患者様には大変ご迷惑をかけておりました。そこで我々は、さらなる効率を求め生理検査室を中央検査室前に統合いたしました。そうすることによって検体部門からお手伝いに行ったり、また生理部門から検体検査へ行ったりというスタッフのフレキシブルな対応が可能となりました。生理検査だけに整理整頓を行ったという次第でございます。(ここ笑うとこですよ～)

超音波検査(エコー検査)に力を入れています！



超音波検査とは耳には聞こえない非常に高い周波数から成る音波(超音波)を用いて、診たいところにあて、得られた画像から評価する検査です。

超音波検査の利点は装置の持ち運びができるため、どこでも検査ができること、動いている臓器や血流の評価が簡単に行えることです。又、被ばくなどの影響がないため何度でも検査可能です。

欠点は音波を使用しているため、音波が伝わりにくい空気を多く含む臓器(肺など)の評価は困難であること、検査担当者の技量により得られる情報量が異なることが挙げられます。当院検査室では心臓、血管、腹部とも日本超音波医学会認定の超音波検査士が中心に検査を行い、質の高い検査を提供しています。

近年の超音波装置の発達により画質は飛躍的に向上しています。血管超音波検査は、血管が狭くなる狭窄症や硬くなってしまいう硬化症、詰まってしまう血栓症等の評価を行



臨床検査技師 山村展央

「長崎から～、ふ～ねに乗って八幡浜へ着～いた～♪」山村です。出身は長崎で実家は隠れキリシタンです。技師長から「ムツゴロウ、探って来い」と言われてますが、未だ達成できておりません。トホホホ……。

●心臓☆血管☆腹部 認定技師

っています。又、腹部体表超音波検査は各種臓器や甲状腺の腫瘍性病変、異常所見等の評価、透析患者様に使用する内シャントの評価も行っています。

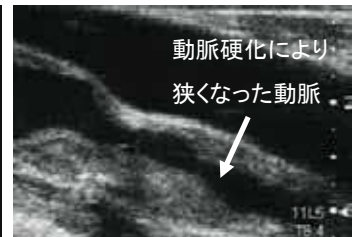

そして検査件数が一番多い心臓超音波検査(心エコー)では、以前から評価してきた心臓の動きや弁膜の状態などに加え、心臓を養う冠動脈の評価も行っています。(下図)



あんなこと、こんなこともやっています。

生理機能検査室では、超音波検査をはじめ、心電図検査や呼吸機能検査、睡眠時呼吸解析、脳波検査(別室)など、多くの検査に対応しているため、検査内容によって順番や待ち時間が患者様によって異なります。どうかご理解下さいましてご協力くださいますようお願い致します。

又、当院では他院に先がけ、夜間の超音波検査救急呼び出しにも対応するなど、積極的な取り組みをしております。今後とも良質な検査結果を提供できるよう、スタッフ一丸となって研鑽して参ります。



外来診療担当医一覧

診療科	受付時間		月	火	水	木	金
	午前	午後					
内科	8:30 ～ 11:00	科 に よ っ て 曜 日 、 時 間 が 異 な り ま す	仙波・長谷部	二宮・酒井	酒井・二宮	長谷部・酒井	酒井・仙波
循環器科			鈴木	鈴木・上村(奇数週)	上村	榎本・上村	榎本(奇数週)
整形外科			久保・温泉川・白石	須賀・温泉川・堀田	堀田・須賀・白石	温泉川・久保・白石	白石・須賀・堀田
皮膚科			松田	松田	松田	松田	松田
泌尿器科			武田	柳垣	武田	柳原/西田	柳垣
産婦人科			月岡・橋本	月岡	橋本・産後健診	月岡・橋本	橋本・月岡
耳鼻咽喉科			佐々木	佐々木	佐々木	佐々木	佐々木
歯科口腔外科			住田	休診	中城	休診	浜川
小児科			鈴木・宮脇	城賀本(慢性・予防)	宮脇(健診・ 神経・予防)	城賀本・宮脇	鈴木・城賀本
外科	8:30 ～ 11:30	なし	的場・藤村	国吉・来嶋	国吉・藤村	的場・来嶋	国吉・藤村
脳神経外科	8:30 ～ 11:00		河内	休診	河内	休診	田川/重川
眼科	11:00		依光	依光	依光	休診	休診

- 担当医は変更になる場合がございます。 ホームページアドレス <http://ycgh.jp/>
- 受付時間は各診療科によって異なりますので、詳細につきましては当院へお問い合わせ下さい。



当院にも、救急看護認定看護師が誕生しました！

今年度、救急看護認定看護師となりました宮谷です。

さて、八西地域では、過疎化や高齢化が進み、地域医療の重要性が益々高まっています。

そのような中、地域医療を支える一員として救急看護認定看護師の役割は大きいと感じています。当院は、二次救急病院かつ災害拠点病院であることから救急患者の受け入れはもちろんのこと、事故や災害が発生した場合にも、当然重要な役割を担うことになります。

まだまだ未熟な私ですが、地域の現状を把握し、住民の皆様安心して医療を受けて頂けるよう努力して参ります。今後は、救急医療に関する悩みや不安についてのご相談にも応えていきたいと考えておりますので、宜しくお願い致します。



看護師 宮谷理恵

当院へのACCESS



〒796-8502
愛媛県八幡浜市大平1番耕地638番地
市立八幡浜総合病院
TEL : 0894-22-3211
FAX : 0894-24-2563

