

えがお EGAO 1

2010 January
Volume 12



- 何てったって多い日も安心です
「ギネ」？市立病院の紀香にインタビュー！・・・・・・・・・・・・・月岡 美喜
- 新米レントゲン技師、佐々木です～
他の検査で判らなんだら「R I」が「R Y」あーるわい・・・・・・・・・・・・・佐々木 大輔
- またまた医師がやってまいりました
医師紹介・・・・・・・・・・・・・・・・・・・・・・・・・・・・・吉井 豊史
- おしらせ
外来診療担当医一覧、当院へのアクセス

2010年が始まりました。

ハ～イ! 皆さん、新年明けましておめでとうございます。今年も「えがお」編集部はチャック全開(失礼:やる気全開)で頑張ります。「またアホな事書いとるわい」などどしげずに、どうかお引き立て下さいますよう宜しくお願いいたします。

さて新型インフルエンザも相変わらずの流行ですが、テレビドラマでも医療モノが流行っております。そこで当院の誇る産婦人科のミキティが、「紀香」になりきっているとの情報を聞きつけ早速インタビューいたしました。

お産って、いつも大変なの?

Q :テレビドラマの「ギネ」って、毎回大変なお産のシーンがありますが、実際のところってどうなんですか?

A :あれは総合周産期センターを舞台としたドラマなので、どこの病院でもあんなだったら私たち倒れちゃいますよ!!ただ、順調に進んでいるようにみえるお産でも、突然お母さんや赤ちゃんが緊急事態になる可能性は秘めているので、私たちも何かあったときにすぐに対応できる体勢で臨んでいます。

Q :市立病院でもお産はできるんですね。でも、市立って、なんか薄暗くて古いイメージがあるので、そういうところで出産したい気にはあまりならないんですけど、...

A :確かに(笑)そういう印象はあるでしょうね。

でも、昨春に産科病棟のプチリフォームをして、お部屋はきれいになったんですよ。産科の個室にはソファーベッドも入れたので、昔のように付き添いの方が木の棚で寝なくてよくなりました(笑)。お食事も、祝い膳やおやつなども思いのほか豪華で、とっても好評です。また、産後のお母さんにアロママッサージをおこなってリラクセスしてもらったり、快適に過ごしてもらえるよう工夫しています。

お部屋も

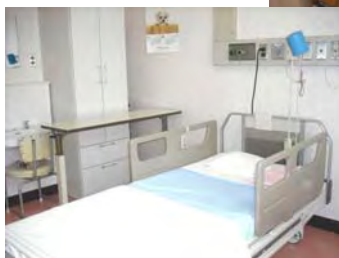

私も

綺麗になりました



産婦人科 月岡美喜

皆さん、明けましておめでとうございます。産婦人科の「ミキティ」です。スケートは出来ませんが、しゃべりはよくすべります。安心してお産ができるように、小児科や麻酔科とのチームワークを大切にしております。

♪何てたって～、安心です。

Q :そのほかに、市立病院で出産するメリットとかはありますか?

A :一番の特徴は、「小児科、麻酔科の先生がいる」ということですね。緊急の手術が必要な場合や、赤ちゃんの具合が悪いときなど、すぐに協力してもらえることは、とてもありがたいと思っています。あと、ここで生まれたすべての赤ちゃんについて、退院前に小児科の先生が診察をしてくれますので、安心して退院できると思います。その他にもベテラン美人助産師軍団がいますので、退院後の育児の不安があっても相談に乗ってくれます。

君も大して変わらんやろ



わー、赤ちゃんかわいいね～

Q :水曜、土曜は救急患者の受け入れをしていないって聞いたんですけど、そういうときに陣痛が来たら松山に搬送されるって噂があるんですけど、...

A :決してそんなことはありません!!妊婦さんに関しては、24時間365日、いつでも対応しています。

八西地区で生れる赤ちゃんが増え、あちこちで子供達のにぎやかな声が聞かれ、地域が少しでも活気づくといいいですね。

その昔、「イルカに乗った少年」と言うのがありましたが、私が「原付に乗った小児科医」の小泉です。



ベイビ～に何かあったら、私がすぐに原付カッ飛ばしてかけつけます。ハイ、カモン、ベイビ～!

新米レントゲン技師、佐々木です

皆さん、明けましておめでとうございます。当院に勤務してもうすぐ2年になる診療放射線技師の佐々木です。今回はちょっと聞きなれないかもしれませんが、放射線の検査である「RI」についてお話いたします。

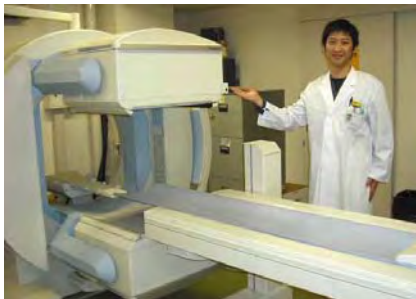

これがRIの測定装置です

「RI」って何？

RIとはラジオアイソトープの略で、放射性同位元素のことです。体にRI薬剤を入れた後、この薬剤から出る放射線の流れや集まり方を機械で画像に作り上げます。これはCTや、MRIなどでは得られない貴重な情報となります。

RIは放射線を出していますが、自然と出て行くため、CT検査や透視検査と比べ被ばく量は少なく、人体への影響はほとんどありません。

♪人生色々、薬剤も色々～♪

心筋の血流や脳の血流、炎症、癌に集まる性質のもの等、色々な薬剤があります。

1. 心筋血流シンチグラフィー

心臓の筋肉にどれくらい血液が流れているか調べます。下図矢印のように血流の少ない部分（虚血部位）が色でわかります。これで心筋梗塞のおこりそうな心臓の筋肉を判定します。

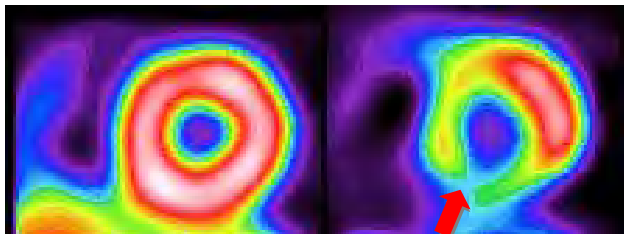

心臓の輪切 正常

虚血部

2. 骨シンチグラフィー

正常な骨は作られたり壊されたりの繰り返しで常に新しくなります。骨が作られるところに集まるRI薬剤を注射します。すると、癌などによる異常な骨の増殖や、

新しい骨折、骨の炎症など全身の骨の活動を調べることができます。特に、癌の骨転移がないか、全身の骨を調べるのに役に立ちます。ホ～ネ…。

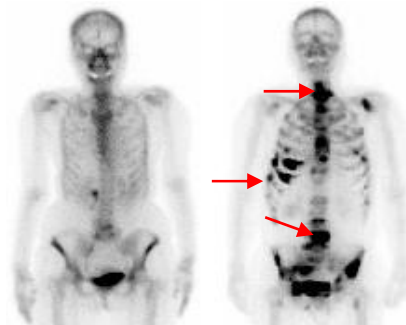

正常

癌の骨転移

黒くなっている所が骨に癌が転移した所です。

3. 脳血流シンチグラフィー

この検査では脳に集まる性質の薬剤を使い、血流を見ています。

認知症など脳が萎縮する病気には、特徴的に血流の低下する場所があります。下図のように赤いほど血流が少ない部分です。心筋シンチとは逆の色をつけています。オー、脳～！

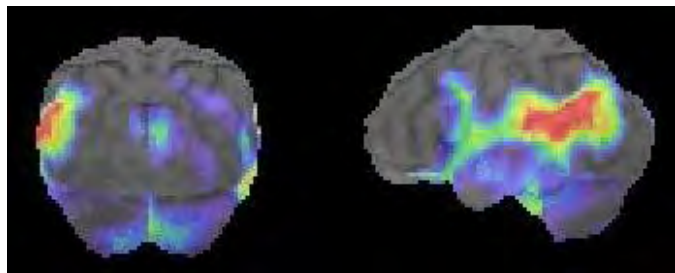

今回はご紹介できませんでしたが、炎症を調べるガリウムシンチ、出血を探す出血シンチ、北のシンチ(失礼:大阪北区の高級飲食店街でした)等々、RI検査には沢山の種類があります。

検査中はほとんど寝ているだけなので、楽チンな検査です。分からないことは、「スタッフ～♪」と呼んでいただければ、親切丁寧、迅速安全、手取り足取りお教えいたします。



佐々木 大輔

今回、この作文を担当させていただきました新米レントゲン技師の佐々木です。「サービス精神が欠けるとネ」とか、「センスもウチワも無いのお」とか言われながら、何度も編集長に書き直しされました。良い勉強になりました。

外来診療担当医一覧

診療科	受付時間			月	火	水	木	金
	午前	午後						
内科	午前	8:30 ～ 11:00	なし	仙波	長谷部	酒井	長谷部	酒井・仙波
				吉井	上村(奇数週)	上村	上村・吉井	渡邊(月1回)
	午後	休診		酒井	休診	酒井	休診	
脳外科				休診	休診	休診	休診	田川/寺岡/鄭
外科		8:30 ～ 11:30		的場・蘓村	国吉・松井	国吉・蘓村	的場・松井	国吉・蘓村
小児科			科によって 曜日、 時間が 異なります	小西・小泉	小泉・慢性疾患	小西・乳児・予防	小泉	小西
整形外科		久保・温泉川・須賀		坂上・温泉川・堀田	堀田・坂上・須賀	温泉川・久保・須賀	須賀・坂上・堀田	
皮膚科		松田		松田	松田	松田	松田	
泌尿器科		武田		柳垣	武田	武田・柳垣	柳垣	
産婦人科		8:30 ～ 11:00		山中・月岡	月岡・山中	山中・産後健診	月岡	山中・月岡
眼科				依光	依光	依光	休診	休診
耳鼻科				佐々木	佐々木	佐々木	佐々木	佐々木
口腔外科				住田	休診	中城	休診	浜川

- 担当医は変更になる場合がございます。
- 受付時間は各診療科によって異なりますので、詳細につきましては当院へお問い合わせ下さい。

ホームページアドレス <http://homepage3.nifty.com/ycgh/>

〒796-8502

愛媛県八幡浜市大平1番耕地638番地

TEL : 0894-22-3211

FAX : 0894-24-2563

医師紹介

またまたやってまいりました!

内科(循環器)

吉井豊史



皆さん、こんにちは。菊間瓦で有名な菊間町からやってまいりました内科(循環器)の吉井です。

今まで上村先生一人で、さぞかし大変だった事とお察しいたします。少しでも循環器疾患領域で皆さんのお役に立てよう頑張りますので宜しくお願いいたします。前任地は大洲でしたので、八幡浜に来て感じたことは、朝起きると霧も無くスカッと晴れ、気持ちの良い朝が迎えられます。

- 幸せ感じる時……帰宅すると息子が迎えてくれる
- こだわっている事……ダイエット中

インフルエンザ流行中
手をあらおう



当院へのACCESS



タクシー JR 八幡浜駅から5分 フェリー乗り場から3分

バス JR 八幡浜駅から10分 市役所前から3分

自家用車でお越しの場合

愛宕山トンネルを三崎方面へぬけ、最初の信号を左に曲がり次の信号を右に曲がってつきあたりです。